la humanitat

Any II : Núm. 143
Barcelona, 25 d'abril de 1932

Redacció i Administració, Pelayo, 56, segon : Telèfon 16407 i 16408
Impremta: Muntaner, 49 : Telèfon 31518

Fundador: LLUIS COMPANYS

LA GRANDIOSA MANIFESTACIO PATRIOTICA D'AHIR

Catalunya va ratificar la seva voluntat d'obtenir l'Estatut

PRENGUEREN PAR A LA MATEIXA MES DE 200.000 PERSONES

Ahir diumenge, tal com s'havia anunciat, es portà a cap, amb grandiós entusiasme i amb l'assistència de milers i milers de ciutadans, la manifestació pro-integritat de l'Estatut de Catalunya.

La magnitud d'aquesta grandiosa expressió pública de la voluntat de Catalunya, sobrepassà totes les previsions.

Des de dissabte, durant tota la nit de dissabte al diumenge, i diumenge al matí que arribaren a la nostra ciutat gent procedent d'arreu de Catalunya, per tal d'assistir a la manifestació.

Ultra els que vingueren en tren, cal consignar l'arribada de nombrosos autocars i automòbils particulars, conduint representacions de tots els sectors polítics, Ajuntaments forans i una infinitat de ciutadans de la Catalunya tota.

ABANS DE POSAR-SE EN MARXA LA MANIFESTACIO

Molt abans de l'hora anunciada per a iniciar-se la manifestació, eren ja molts els ciutadans que havien acudit davant l'estatge del Centre Autonomista de Dependents del Comerç i de la Indústria. Igual succeí pel que es refereix al curs que havia de recórrer la manifestació. Hom constatava una gran animació per les Rambles, carrer de Fivaller, Plaça de la República i carrer de Jaume I. A les onze, arreu dels llocs que hem anomenat la multitud era enorme.

Damassos i banderes onejaven per un gran nombre de façanes d'aquell mateix curs.

Mentrestant anaven arribant a la Rambla de Santa Mònica i es distribuïen per aquella Rambla, al peu del monument a Colom i Passeig de Colom, els Ajuntaments, orfeons i entitats chorals, ateneus i entitats culturals i econòmiques, cooperatives, mutualitats i entitats obreres, entitats esportives i organitzacions polítiques, per aquest mateix ordre que les hem esmentat.

Per aquest objecte el Centre Autonomista de Dependents del Comerç i de la Indústria havia posat pels arbres de la Rambla i Passeig de Colom rètols indicant la dita distribució.

A les dotze menys deu minuts, l'allau de ciutadans es posà en marxa, en mig d'una formidable ovació.

LA MANIFESTACIO

Obria el pas a la gran manifestació una secció de motocicletes de la guàrdia urbana; seguien a continuació els batidors de cavall de gran gala, amb la bandera de la ciutat de Barcelona.

Després l'Ajuntament de la nostra ciutat, o sigui, els tinents d'alcalde i regidors senyors Ernest Ventós, Duran i Guàrdia, Joan Casanelles, Puig i Monné, Vilalta i Vidal, Marlés, Oller, Ventalló, Bertran i de Quintana, Sànchez, Vinyals, Pla, Vàchier, Costa, Domènech, Felip de Solà Cañizares i Armengol de Llano.

No hi anava cap regidor ni de la minoria regionalista ni de la minoria radical.

També hi eren els senyors Pi i Sunyer, secretari del nostre Ajuntament, i el senyor Ribé, cap de Cerimonial.

Seguia després el Consell directiu del C. A. D. C. I., format pel president senyor Francesc Xavier i Casals; vice-presidents senyors Artigues, Vallejo, Nadal i Blanc, Ràfols, Losantos i Marimon, i els vocals senyors Sala, Roig, Batlle, Ribera, Tarrats, Sabrià, Forasté i Boronat.

Acompanyaven els anteriors tots els membres de les Juntes de les Seccions del matei: Centre i un nombre crescudíssim de socis. Davant de tots ells, la gloriosa senyera del Centre.

A continuació, una secció de "serenos", de gala, i macers municipals, precedien els Ajuntaments forans. Entre aquests, recordem el de la ciutat de Manresa, de Vilafranca del Penedès, el dels pobles de Rocafort i Vilumara, Hospitalet, Masnou, Arbós, Torrelavid, Cubelles, Ribes, Sant Pere de Ribes, Canyelles, Sant Quintí de Mediona, Molins de Rei, Montcada, Santa Margarida i Monjos, Guardiola, Sant Martí Sarroca i Montcada.

Per entremig de les susdites Corporacions municipals hi anava una nombrosa comissió de veïns de la barriada barcelonina Mar Vella. Anaven precedits per llur alcalde de barri, senyor Marià Pedrós, el qual portava una bandera barrada i l'efígie del President Macià.

Aquests veïns mostraven una pancarta redactada en els següents termes: "Per la integritat de l'Estatut. Barriada Mar Vella (Poble Nou)."

Seguien als Ajuntaments els Orfeons i masses corals, tots amb llurs senyeres, penons o banderes, algunes d'elles notables per llur tradició.

Entre altres hi havia la Societat La Nova Colla, Societat Coral La Lluna, Societat Coral Humorística del Born, Societat Coral L'Espiga de Gràcia, Societat Coral Petit Mar i Platja de la Barceloneta, Orfeó Gracienc, La Violeta de Clavé, Orfeó Schola Cantorum, Societat Cooperativa Pau i Justícia de Sant Martí, Agrupació Coral del Centre Cooperativa dels Pescadors, de la Barceloneta; Orfeó Llevant, de la Barceloneta; Orfeó El Roser, del Poble Sec; un grup de cantaires de l'Orfeó Català (aquesta entitat, malgrat el seu noble historial catalanesc no ha assistit oficialment a la magna manifestació); Colla El Triangle, de Gràcia; Cor Germanor; Agrupació Excursionista de Catalunya; La Perla Agustinenca; Grup Coral de la Casa del Poble; Fraternitat Republicana, de Terrassa; Orfeó Gervasienc, de Sant Gervasi; La Dàlia Barcelonina; Orfeó de Sans; Schola Orpheonica; Orfeó Atlantida, Cors de Clavé i Catalunya Nova.

Formaven darrera dels que duien les senyeres d'aquestes entitats corals, la quasi totalitat de llurs cantaires. Donava bo de veure la munió de joves i vells, de nois i noies, formant un dels exèrcits més bells i enaltidors d'un poble que sap estimar les seves cançons.

Venien, encara, les Juntes i representacions de socis d'Ateneus, entitats culturals i econòmiques.

EL SEGON PLEBISCIT DE CATALUNYA

Després les cooperatives, mutualitats i entitats obreres. Sobresortien aquesta agrupació immensa la nodrida representació de la Germandat de Sant Pere Pescador.

També, amb llurs senyeres i banderes, les entitats esportives formaven en aquesta magna expressió popular. El F. C. Barcelona, junta, jugadors i milers de socis; a llur davant, la bandera blau-grana i una bandera catalana. Després, el Centre Excursionista Rafael Casanova; Casal dels Esports; Club Esportiu Júpiter, del Poble Nou; Club Natació Barcelona; Club Natació Athletic; Els Blaus, de Sarrià; F. C. Martinenc; Els Segadors, de Sans; La Punxa; Grup Excursionista Montserrat; Grup Excursionista L'Eco de Catalunya; Federació Catalana de Natació d'Aficionats; Grup Excursionista de l'Orfeó Gracienc; Grup Excursionista de Catalunya, etc.

Finalment, les entitats polítiques. Heus ací la llista que ens permet de refer la memòria:

Joventut d'Esquerra Republicana d'Estat Català del districte primer, Ateneu Popular Republicà del districte quart, Casal Catalanista Republicà de Poblet i Acció Catalana Republicana de la mateixa barriada, Unió Democràtica de Catalunya i Joventut del mateix nom, Casal d'Esquerra d'Estat Català del districte primer, Casal Francesc Macià, Centre d'Esquerra Republicana de Les Corts, Joventut Nacionalista La Coronela, Grup l'Intransigent, Pàtria Nova, Foment Català Republicà de Gavà, Centre d'Esquerra Republicana d'Hostafrancs, Centre d'Esquerra Catalana del Clot, Casal Català Republicà del Poblet, Ateneu Republicà de Gràcia, Casal d'Esquerra del Camp d'En Grasot, Joventut Néts dels Almogàvers, Casal Català Martinenc, Avenç Obrer Català de Sant Andreu, Ateneu Català Republicà d'Horta i Santa Eulàlia, Esquerra Republicana del districte sisè, Casino de Sans, Ateneu Republicà d'Hospitalet, Centre d'Esquerra Republicana del districte cinquè, Centre Català d'Esquerra del districte cinquè, Centre Català d'Esquerra del districte quart, Centre Català d'Esquerra del districte vuitè, Agrupació d'Esquerra Republicana del districte segon, Joventut Republicana de Premià de Mar, La Falç, Centre d'Esquerra Republicana del Poble Sec, Centre Republicà Federal de Mataró, Joventut i Centre d'Esquerra Republicana del districte segon, Centre d'Esquerra Republicana i Unió Femenina del Camp de l'Arpa, Centre Republicà l'Estendard del Poble Nou i Agrupació d'Esquerres de la mateixa barriada, Partit Catalanista Republicà i Foment Nacionalista de Reus, Dreta Liberal Republicana de Catalunya, Esquerra Republicana de Granollers i Unió Republicana i Comitè Comarcal de la mateixa població, Lliga de Corredors de Comerç i de la Indústria, Penya de Veterans Federals, Centre d'Esquerra de Montornès del Vallès, Centre de Dependents de Manresa, Casal Lleidatà, Centre Republicà de Premià de Mar, Casal Unió Catalana Republicana de Montmeló, Centre d'Esquerra Republicana d'Hospitalet (districte primer), Casal Nacionalista Republicà del districte sisè, Foment Republicà del districte setè, Ateneu Català Republicà d'Esplugues de Llobregat, Centre Obrer d'Esquerra Republicana de Santa Maria de Palautordera, Casal d'Esquerra Republicana de Sant Gervasi, Joventut Catalanista Republicana de Barcelona, Ateneu Gracienc d'Acció Catalana, Acció Catalana Republicana del districte quart, Ateneu Catalanista Republicà de Sant Martí, Centre Cultural Republicà de Sant Esteve de Palautordera, Casal Català Republicà de l'Esquerra de l'Eixample, Casal d'Esquerra d'Estat Català del districte vuitè, Ateneu Nacionalista Republicà de la Bonanova, Centre Català Republicà del districte cinquè, "Palestra", amb totes les seves seccions completes, Centre Nacionalista Basc amb bandera, Centre i Joventut d'Esquerra Republicana del districte cinquè, Esquerra Republicana de Badalona del districte segon, Centre Republicà d'Esquerra de Martorellas, Centre Democràtic Federalista de Vilanova i Geltrú, Lliga Federal i Penya Federal de Veterans de Barcelona, Ateneu Pi i Margall, Unió Socialista de Catalunya, Centre d'Esquerra Republicaan de Montornès del Vallès, Joventut Nacionalista del Centre Catalanista de Badalona, Fraternitat Republicana de Terrassa i Grup d'Esquerra i Joventut d'Esquerra de la mateixa població.

Hom calcula que el nombre de manifestants sobrepassà la xifra de dos cents mil.

EL PAS DE LA MANIFESTACIO ES ACOLLIT AMB GRANS APLAUDIMENTS

Rambles amunt, la manifestació arribà fins al carrer de Fivaller, per on girà i es dirigí cap a la Plaça de la República. Tot el curs que seguí estava atapeït de públic. Les ovacions se succeïen al pas de la bandera de la ciutat, del Centre, dels Ajuntaments, de les entitats totes. Les salutacions a les banderes es prodigaven d'una manera mai vista. Igualment, eren saludades les inscripcions de les pancartes, més amunt transcrites, amb formidables ovacions.

Els aplaudiments partien, no tan sol de la gernació que omplia les Rambles i el carrer de Fivaller, sinó també dels balcons curulls, igualment, de ciutadans.

L'ALCALDE S'AJUNTA A LA MANIFESTACIO

Al carrer de Fivaller l'alcalde de la ciutat, senyor Jaume Aguadé, el qual venia de dues inauguracions, s'ajuntà a la magna manifestació.

La seva presència fou saludada amb aplaudiments, com era constantment saludada amb ovacions la presència de totes les altres personalitats que anaven a la manifestació.

L'AVIACIO FA ACTE DE PRESENCIA

Mentre la manifestació anava desfilant, aparegué damunt la ciutat una esquadreta d'avions de l'Aeròdrom Canudes.

A les ales dels quatre avions que volaren hom distingí perfectament la bandera barrada catalana i la bandera republicana.

A LA PLAÇA DE LA REPUBLICA

L'arribada del cap de la manifestació a la Plaça de la República, on s'havia reunit una gran gernació, fou saludada amb nous aplaudiments, que esclataren amb una ovació inacabable quan aparegué al balcó de la Generalitat, l'illustre President, Francesc Macià, i els diputats a Corts i a la Generalitat.

Damunt de la gran Plaça, lligada en els edificis de la Generalitat i de l'Ajuntament, oneja una bandera catalana de grans proporcions.

Per la seva banda, els que formaven la manifestació aplaudien i saludaven, amb llurs capells els homes i amb llurs mocadors les dones, el President, Francesc Macià, i les altres personalitats que presenciaven la gran

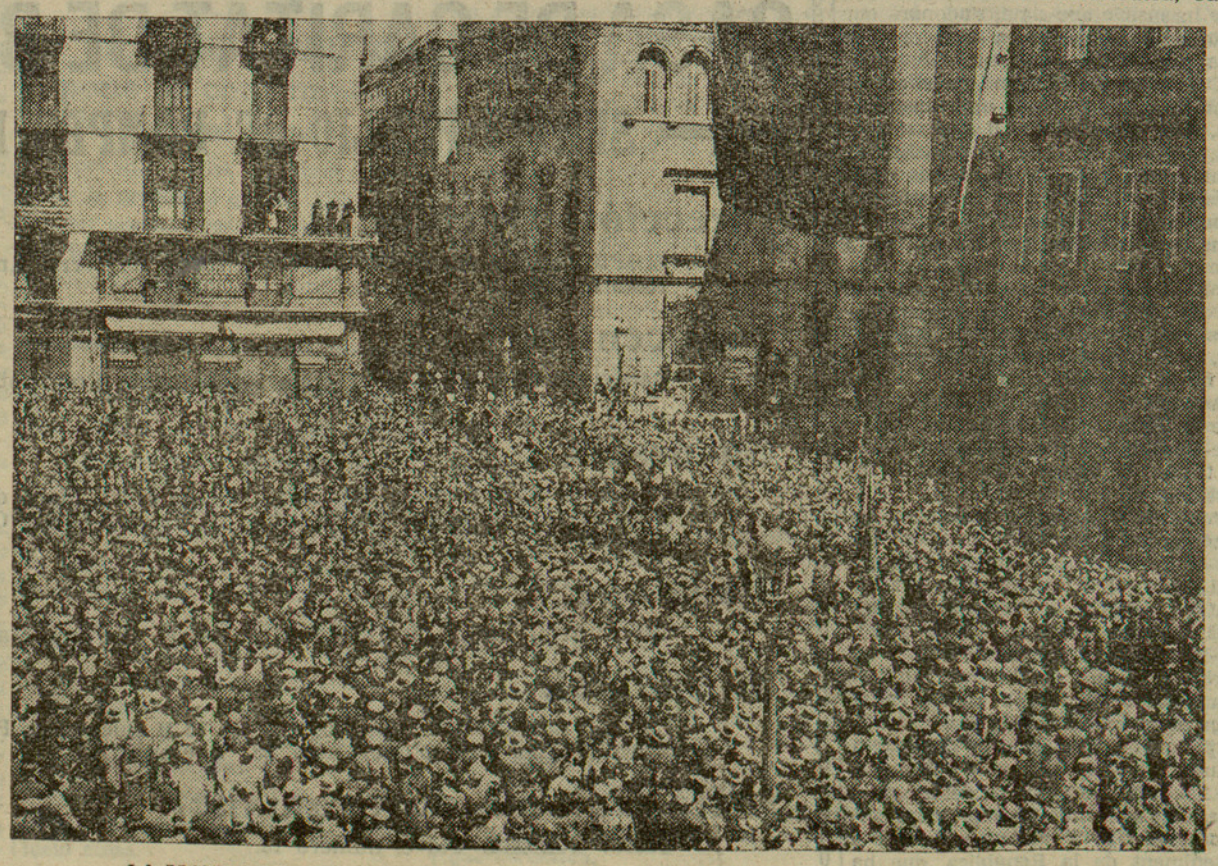

LA MANIFESTACIO PRO ESTATUT, EN PASSAR PER LA PLAÇA DE LA REPUBLICA

memoriaesquerra.cat — La Humanitat [Barcelona, 1931-1939], 25/4/1932, pàgina 1